РЕПУБЛИКА СРБИЈА
МИНИСТАРСТВО ГРАЂЕВИНАРСТВА
САОБРАЋАЈА И ИНФРАСТРУКТУРЕ

ПРОСТОРНИ ПЛАН РЕПУБЛИКЕ СРБИЈЕ ОД 2021. ДО 2035.

- Нацрт-

Реферална карта 3б.

ЕНЕРГЕТИКА И ВОДОПРИВРЕДНА ИНФРАСТРУКТУРА

Картографска основа РГЗ 1:300000.

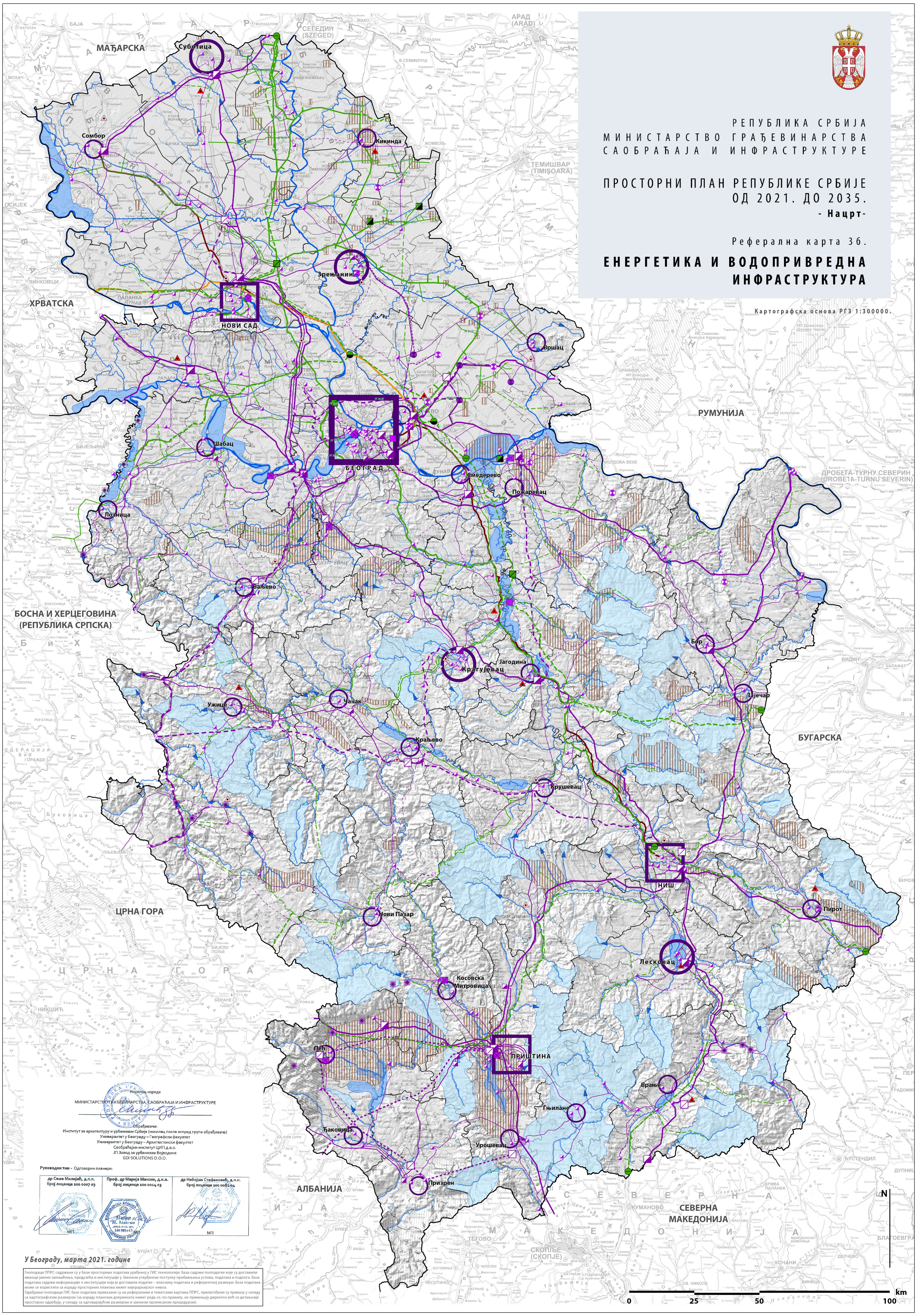
МАЂАРСКА
Суботица
Сомбор
Кикинда
Зрењанин
ХРВАТСКА
НОВИ САД
Вршац
РУМУНИЈА
Шабац
БЕОГРАД
Смедерево
Пожаревац
ДРОБЕТА-ТУРНУ СЕВЕРИН (DROBETA-TURNU SEVERIN)
Лозница
Ваљево
БОСНА И ХЕРЦЕГОВИНА (РЕПУБЛИКА СРПСКА)
Бор
Крагујевац
Јагодина
Зајечар
Ужице
Чачак
БУГАРСКА
Краљево
Крушевац
НИШ
Пирот
ЦРНА ГОРА
Нови Пазар
Лесковац
Косовска Митровица
Пећ
ПРИШТИНА
Врање
Гњилане
Ђаковица
Урошевац
Призрен
АЛБАНИЈА
СЕВЕРНА МАКЕДОНИЈА
N
0
25
50
100
km

Носилац израде

МИНИСТАРСТВО ГРАЂЕВИНАРСТВА, САОБРАЋАЈА И ИНФРАСТРУКТУРЕ

Обрађивачи:
Институт за архитектуру и урбанизам Србије (носилац посла испред групе обрађивача)
Универзитет у Београду – Географски факултет
Универзитет у Београду – Архитектонски факултет
Саобраћајни институт ЦИП д.о.о.
ЈП Завод за урбанизам Војводине
GDI SOLUTIONS D.O.O.

Руководни тим - Одговорни планери:

др Саша Милијић, д.п.п. број лиценце 100 0007 03	Проф. др Марија Максин, д.и.а. број лиценце 100 0014 03	др Небојша Стефановић, д.п.п. број лиценце 100 0082 04
МП	МП	МП

У Београду, марта 2021. године

Геоподаци ППРС садржани су у бази просторних података урађеној у ГИС технологији. База садржи геоподатке које су доставили имаоци јавних овлашћења, предузећа и институције у Законом утврђеном поступку прибављања услова, података и подлога. База података садржи информације о институцији која је доставила податке – власнику података и референтној размери. База података може се користити за израду просторних планова нижег хијерархијског нивоа.
Одабрани геоподаци ГИС базе података приказани су на рефералним и тематским картама ППРС, прилагођени су приказу у складу са картографском размером (за израду планских докумената нижег реда се, по правилу, не примењују директно већ се детаљније просторно одређују, у складу са одговарајућом размером и законом прописаном процедуром).

ЛЕГЕНДА

Енергетска инфраструктура

- ▥ Енергетске сировине
- ☒ Постојеће термоелектране
- ■ Планиране термоелектране
- ⊗ Постојеће ветроелектране
- ⊗ Планиране ветроелектране
- ✳ Постојеће хидроелектране
- ✳ Планиране хидроелектране

Електроенергетска инфраструктура

- ◩ Постојеће ТС 400kV
- ◪ Планиране ТС 400kV
- ◩ Постојеће ТС 220kV
- ◩ Постојеће ТС 110kV
- ◪ Планиране ТС 110kV
- — Постојећи ДВ 400kV
- - - Планирани ДВ 400kV
- — Постојећи ДВ 220kV
- - - Планирани ДВ 220kV
- — Постојећи ДВ 110kV
- - - Планирани ДВ 110kV

Инфраструктура транспорта гаса и нафте

- ◒ Постојеће примо-предајне станице (ППС)
- ⊖ Планиране примо-предајне станице (ППС)
- ◩ Подземно складиште гаса
- ◩ Компресорске станице
- — Постојећи магистрални гасовод/интерконекција
- - - Планирани магистрални гасовод/интерконекција
- — Постојећи доводно-разводни
- - - Планирани доводно-разводни
- — Нафтовод
- — Продуктовод

Водопривредна инфраструктура

- ◀ Постојеће акумулације
- ◁ Планиране и потенцијалне акумулације (првог нивоа значаја)
- ◁ Планиране и потенцијалне акумулације (другог нивоа значаја)
- Сливна подручја
- Изворишта подземних вода
- — Дунав, Сава, Тиса
- — Пловни канали
- ~ Водотоци I реда
- ~ Водотоци II реда

Комунална инфраструктура

- ▲ Постојеће регионалне депоније
- △ Планиране регионалне депоније

Урбана подручја

- □ Урбано подручје Београда
- □ Урбана подручја Новог Сада, Ниша и Приштине
- ○ Урбана подручја центара интеграције више од 100000 становника
- ○ Урбана подручја центара интеграције више од 40000 становника