РЕПУБЛИКА СРБИЈА
МИНИСТАРСТВО ГРАЂЕВИНАРСТВА
САОБРАЋАЈА И ИНФРАСТРУКТУРЕ

ПРОСТОРНИ ПЛАН РЕПУБЛИКЕ СРБИЈЕ ОД 2021. ДО 2035.

- Нацрт-

Реферална карта 3а.

САОБРАЋАЈ И ЕЛЕКТРОНСКЕ КОМУНИКАЦИЈЕ

Картографска основа РГЗ 1:300000.

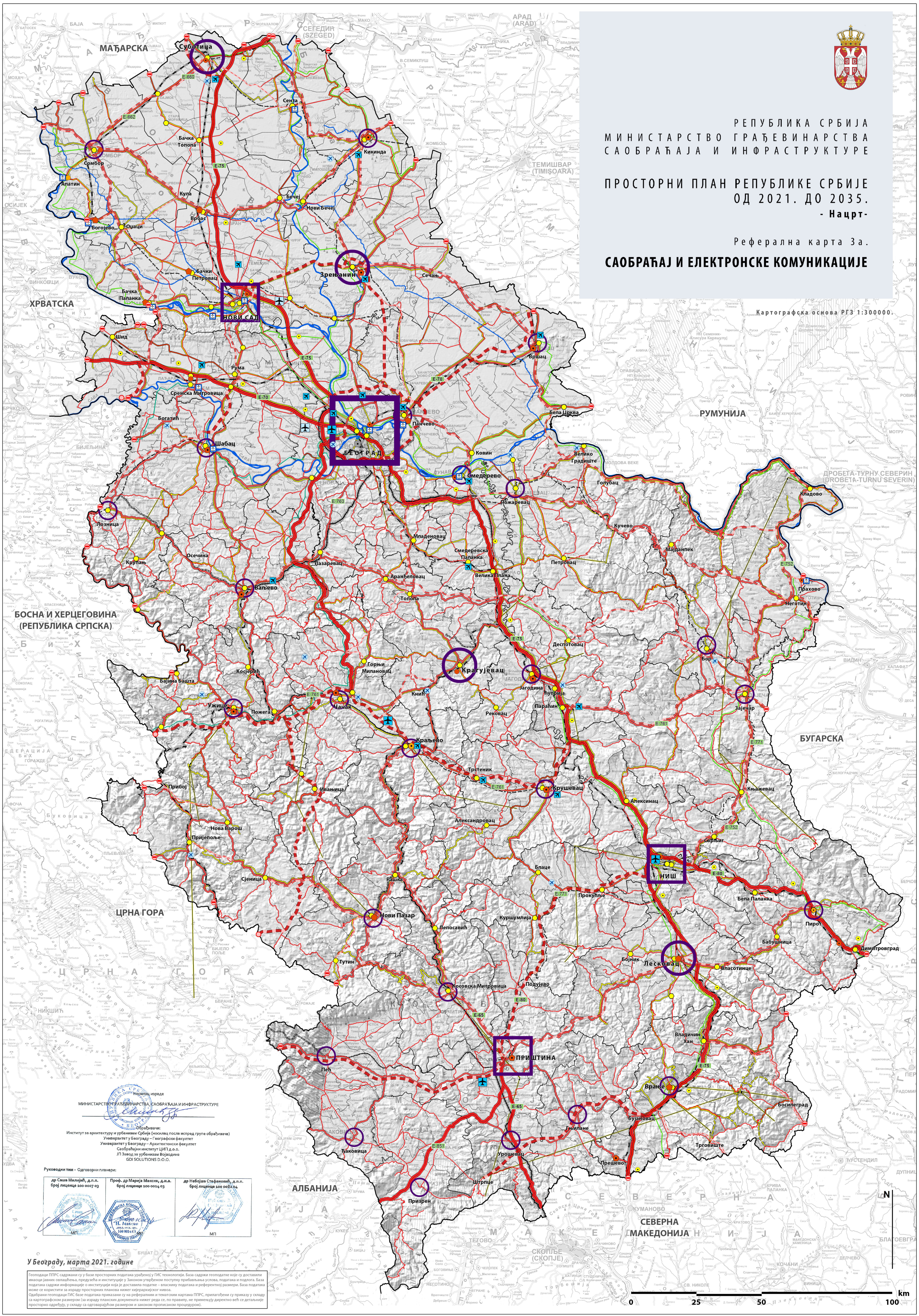
МАЂАРСКА
ХРВАТСКА
РУМУНИЈА
БОСНА И ХЕРЦЕГОВИНА (РЕПУБЛИКА СРПСКА)
ЦРНА ГОРА
БУГАРСКА
АЛБАНИЈА
СЕВЕРНА МАКЕДОНИЈА
СЕГЕДИН (SZEGED)
АРАД (ARAD)
ТЕМИШВАР (TIMIŞOARA)
ДРОБЕТА-ТУРНУ СЕВЕРИН (DROBETA-TURNU SEVERIN)
СКОПЉЕ (СКОПЈЕ)
Суботица
Сента
Кикинда
Сомбор
Апатин
Бачка Топола
Кула
Врбас
Бечеј
Нови Бечеј
Богојево
Оџаци
Бачки Петровац
Бачка Паланка
Зрењанин
НОВИ САД
Сечањ
Вршац
Шид
Рума
Сремска Митровица
Богатић
Шабац
БЕОГРАД
Панчево
Бела Црква
Ковин
Смедерево
Пожаревац
Велико Градиште
Голубац
Кладово
Кучево
Мајданпек
Лозница
Крупањ
Осечина
Ваљево
Лазаревац
Младеновац
Аранђеловац
Топола
Смедеревска Паланка
Велика Плана
Петровац
Прахово
Неготин
Деспотовац
Бор
Зајечар
Крагујевац
Јагодина
Ћуприја
Параћин
Горњи Милановац
Косјерић
Бајина Башта
Ужице
Пожега
Чачак
Кнић
Рековац
Краљево
Трстеник
Крушевац
Књажевац
Алексинац
Александровац
Ивањица
Прибој
Нова Варош
Пријепоље
Сјеница
Рашка
Нови Пазар
Тутин
Лепосавић
Блаце
Прокупље
Куршумлија
НИШ
Сврљиг
Бела Паланка
Пирот
Бабушница
Димитровград
Бојник
Лесковац
Власотинце
Косовска Митровица
Подујево
Владичин Хан
ПРИШТИНА
Пећ
Ђаковица
Призрен
Урошевац
Гњилане
Штрпце
Врање
Бујановац
Прешево
Босилеград
Трговиште
E-660
E-662
E-75
E-70
E-763
E-761
E-752
E-771
E-80
E-65
E-851
N
0
25
50
100
km

Носилац израде

МИНИСТАРСТВО ГРАЂЕВИНАРСТВА, САОБРАЋАЈА И ИНФРАСТРУКТУРЕ

Обрађивачи:
Институт за архитектуру и урбанизам Србије (носилац после испред групе обрађивача)
Универзитет у Београду – Географски факултет
Универзитет у Београду – Архитектонски факултет
Саобраћајни институт ЦИП д.о.о.
ЈП Завод за урбанизам Војводине
GDI SOLUTIONS D.O.O.

Руководни тим - Одговорни планери:

др Саша Милијић, д.п.п. број лиценце 100 0007 03	Проф. др Марија Максин, д.и.а. број лиценце 100 0014 03	др Небојша Стефановић, д.п.п. број лиценце 100 0082 04
МП	МП	МП

У Београду, марта 2021. године

Геоподаци ППРС садржани су у бази просторних података урађеној у ГИС технологији. База садржи геоподатке које су доставили имаоци јавних овлашћења, предузећа и институције у Закону утврђеном поступку прибављања услова, података и подлога. База података садржи информације о институцији која је доставила податке – власнику података и референтној размери. База података може се користити за израду просторних планова нижег хијерархијског нивоа.
Одабрани геоподаци ГИС базе података приказани су на рефералним и тематским картама ППРС, прилагођени су приказу у складу са картографском размером (за израду планских докумената нижег реда се, по правилу, не примењују директно већ се детаљније просторно одређују, у складу са одговарајућом размером и законом прописаном процедуром).

ЛЕГЕНДА

Саобраћајна инфраструктура

Путеви

- Постојећи ДП IА реда - аутопутеви
- Планирани ДП IА реда - аутопутеви
- Постојећи ДП IБ реда
- Планирана изградња/реконструкција ДП IБ реда
- Постојећи ДП II реда
- Планирана изградња/реконструкција ДП II реда

Железничке пруге

- Постојеће магистралне пруге
- Постојеће магистралне пруге - реконструкција
- Постојеће регионалне пруге
- Постојеће регионалне пруге-реконструкција
- Пруге планиране за изградњу
- Метро

Интермодални центри

- Међународни центри
- Алтернативни међународни центар (Пирот - Димитровград)
- Потенцијални међународни центри
- Алтернативни потенцијални међународни центар (Апатин - Сомбор)
- Центри национално-регионалног значаја
- Алтернативни центри национално-регионалног значаја (Краљево - Крушевац)
- Центри регионалног-субрегионалног значаја

Бициклистичке стазе

- Планиране међународне (ЕУРО ВЕЛО 6, 11 и 13)
- Потенцијалне међународне
- Планирана регионална

Пловна инфраструктура

- Дунав, Сава, Тиса
- Пловни канали
- Речне луке

Гранични прелази

- Постојећи међународни друмски
- Планирани међународни друмски

Аеродроми

- Постојећи међународни
- Планирани међународни
- Аеродроми са дозволом
- Аеродроми са сагласношћу

Инфраструктура електронских комуникација

- Планирани дигитални коридори
- Оптички разделник
- Постојећи оптички кабл
- Планирани оптички кабл
- Радиорелејне везе

Урбана подручја

- Урбано подручје Београда
- Урбана подручја Новог Сада, Ниша и Приштине
- Урбана подручја центара интеграције више од 100000 становника
- Урбана подручја центара интеграције више од 40000 становника