РЕПУБЛИКА СРБИЈА
МИНИСТАРСТВО ГРАЂЕВИНАРСТВА
САОБРАЋАЈА И ИНФРАСТРУКТУРЕ

ПРОСТОРНИ ПЛАН РЕПУБЛИКЕ СРБИЈЕ ОД 2021. ДО 2035.

- Нацрт-

Реферална карта 1.

НАМЕНА ПРОСТОРА

Картографска основа РГЗ 1:300000.

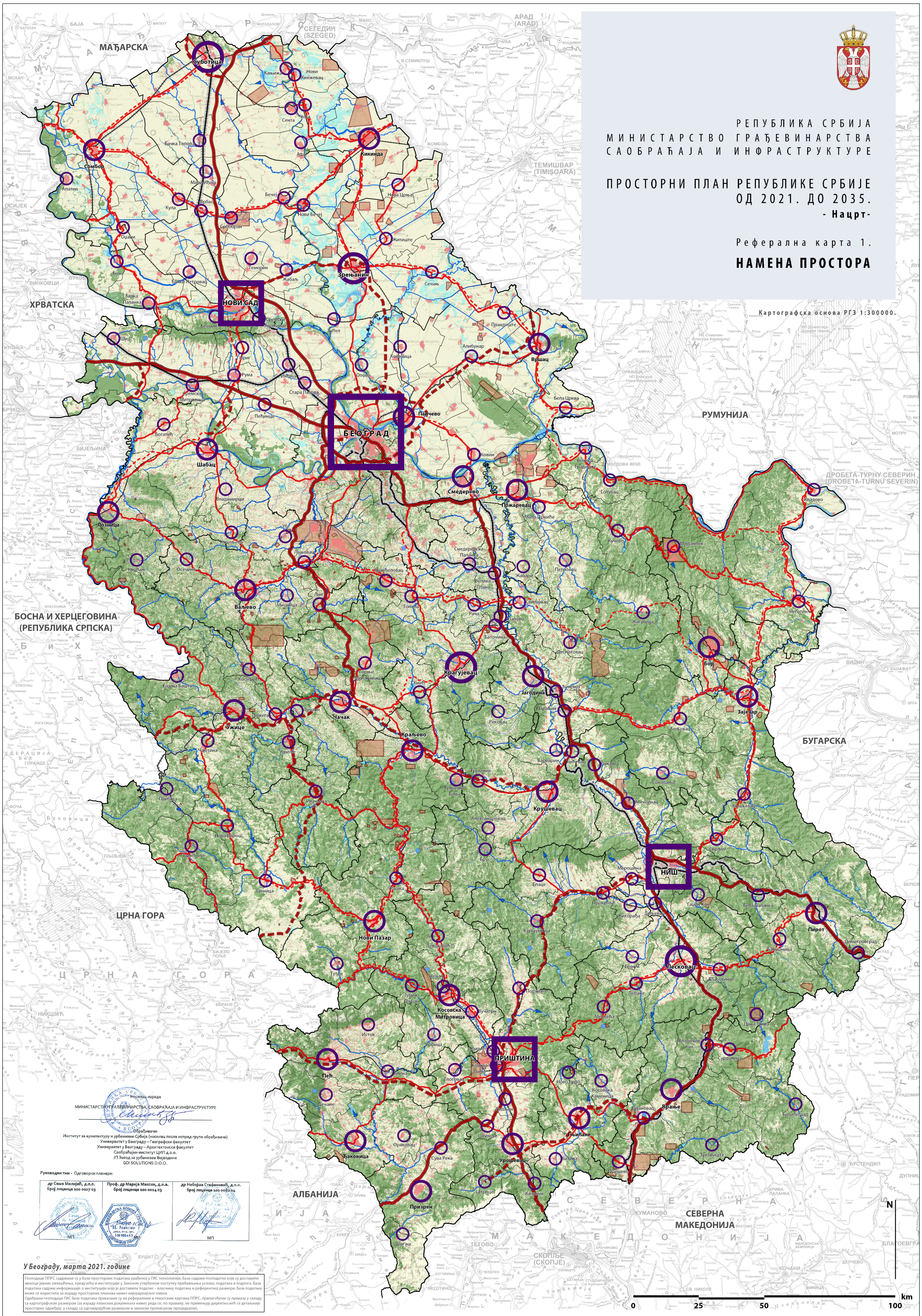
МАЂАРСКА
ХРВАТСКА
БОСНА И ХЕРЦЕГОВИНА (РЕПУБЛИКА СРПСКА)
ЦРНА ГОРА
АЛБАНИЈА
СЕВЕРНА МАКЕДОНИЈА
БУГАРСКА
РУМУНИЈА
СЕГЕДИН (SZEGED)
АРАД (ARAD)
ТЕМИШВАР (TIMIȘOARA)
ДРОБЕТА-ТУРНУ СЕВЕРИН (DROBETA-TURNU SEVERIN)
СКОПЉЕ (СКОПЈЕ)
Суботица
Сомбор
Кикинда
Апатин
Бачка Топола
Сента
Кањижа
Нови Кнежевац
Чока
Ада
Мали Иђош
Кула
Врбас
Србобран
Бечеј
Нови Бечеј
Нова Црња
Житиште
Оџаци
Бач
Бачки Петровац
Темерин
Жабаљ
Зрењанин
Сечањ
Бачка Паланка
НОВИ САД
Беочин
Сремски Карловци
Тител
Шид
Ириг
Рума
Инђија
Стара Пазова
Сремска Митровица
Пећинци
Ковачица
Опово
Пландиште
Алибунар
Вршац
Бела Црква
Панчево
Ковин
БЕОГРАД
Богатић
Шабац
Лозница
Владимирци
Коцељева
Уб
Лајковац
Крупањ
Осечина
Ваљево
Мионица
Љиг
Аранђеловац
Топола
Смедерево
Пожаревац
Мало Црниће
Велико Градиште
Голубац
Кучево
Мајданпек
Кладово
Смедеревска Паланка
Велика Плана
Жабари
Петровац
Свилајнац
Рача
Лапово
Баточина
Жагубица
Деспотовац
Неготин
Бор
Зајечар
Крагујевац
Јагодина
Ћуприја
Параћин
Рековац
Бољевац
Косјерић
Бајина Башта
Горњи Милановац
Кнић
Чачак
Лучани
Пожега
Ужице
Ариље
Чајетина
Краљево
Врњачка Бања
Трстеник
Варварин
Ћићевац
Ражањ
Крушевац
Сокобања
Алексинац
Књажевац
Александровац
Брус
Сврљиг
Прибој
Ивањица
Нова Варош
Пријепоље
Сјеница
Рашка
Нови Пазар
Тутин
Блаце
Мерошина
НИШ
Гаџин Хан
Прокупље
Житорађа
Дољевац
Бела Паланка
Пирот
Куршумлија
Бабушница
Димитровград
Лепосавић
Бојник
Лесковац
Власотинце
Звечан
Косовска Митровица
Подујево
Лебане
Вучитрн
Медвеђа
Црна Трава
Србица
Исток
Владичин Хан
Сурдулица
Обилић
ПРИШТИНА
Косово Поље
Глоговац
Пећ
Клина
Ново Брдо
Косовска Каменица
Бујановац
Врање
Дечане
Липљан
Гњилане
Босилеград
Ђаковица
Ораховац
Штимље
Сува Река
Урошевац
Витина
Трговиште
Прешево
Штрпце
Качаник
Призрен
Драгаш
N
0
25
50
100
km

Носилац израде

МИНИСТАРСТВО ГРАЂЕВИНАРСТВА, САОБРАЋАЈА И ИНФРАСТРУКТУРЕ

Обрађивачи:
Институт за архитектуру и урбанизам Србије (носилац посла испред групе обрађивача)
Универзитет у Београду – Географски факултет
Универзитет у Београду – Архитектонски факултет
Саобраћајни институт ЦИП д.о.о.
ЈП Завод за урбанизам Војводине
GDI SOLUTIONS D.O.O.

Руководни тим - Одговорни планери:

др Саша Милијић, д.п.п. број лиценце 100 0007 03	Проф. др Марија Максин, д.и.а. број лиценце 100 0014 03	др Небојша Стефановић, д.п.п. број лиценце 100 0082 04
МП	МП	МП

У Београду, марта 2021. године

Геоподаци ППРС садржани су у бази просторних података урађеној у ГИС технологији. База садржи геоподатке које су доставили имаоци јавних овлашћења, предузећа и институције у Законом утврђеном поступку прибављања услова, података и подлога. База података садржи информације о институцији која је доставила податке – власнику података и референтној размери. База података може се користити за израду просторних планова нижег хијерархијског нивоа.
Одабрани геоподаци ГИС базе података приказани су на рефералним и тематским картама ППРС, прилагођени су приказу у складу са картографском размером (за израду планских докумената нижег реда се, по правилу, не примењују директно већ се детаљније просторно одређују, у складу са одговарајућом размером и законом прописаном процедуром).

ЛЕГЕНДА

Коришћење земљишта

- 🟥 Антропогено измењене површине
- ▢ Пољопривредне површине
- 🟩 Шуме и шумско земљиште
- 🟦 Водене површине
- ▢ Влажна земљишта
- 〰 Водотоци I реда
- 〰 Водотоци II реда

Мрежа главних путева и пруга

- ━ Постојећи ДП IА реда - аутопутеви
- ╍ Планирани ДП IА реда - аутопутеви
- ━ Постојећи ДП IБ реда
- ╌ Планирана изградња/реконструкција ДП IБ реда
- ┿ Магистралне пруге коридора X
- ┼ Магистралне пруге - остале
- ┼ Регионалне пруге

Експлоатација минералних сировина

- ▨ Експлоатација минералних сировина
- ◎ Минерални и термо-минерални извори

Акумулације

- ▶ Постојеће акумулације
- ▷ Планиране и потенцијалне акумулације (првог нивоа значаја)

Урбана подручја

- □ Урбано подручје Београда
- □ Урбана подручја Новог Сада, Ниша и Приштине
- ○ Урбана подручја центара интеграције више од 100000 становника
- ○ Урбана подручја центара интеграције више од 40000 становника
- ○ Остала урбана подручја и урбана насеља